

# Rapport hebdomadaire sur le temps de rotation des camions à Deltaport

Période visée : Apr 28 - May 4, 2024

## Statistiques

### Trajets par intervalle de temps

Proportion de trajets GPS effectués à partir de la zone de transit et jusqu'à la sortie du terminal en <60 minutes, 60-90 minutes, 90-120 minutes, et >120 minutes.

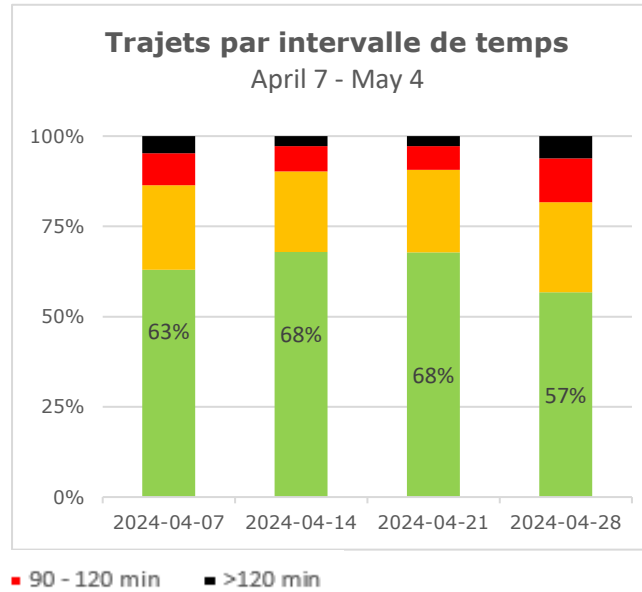
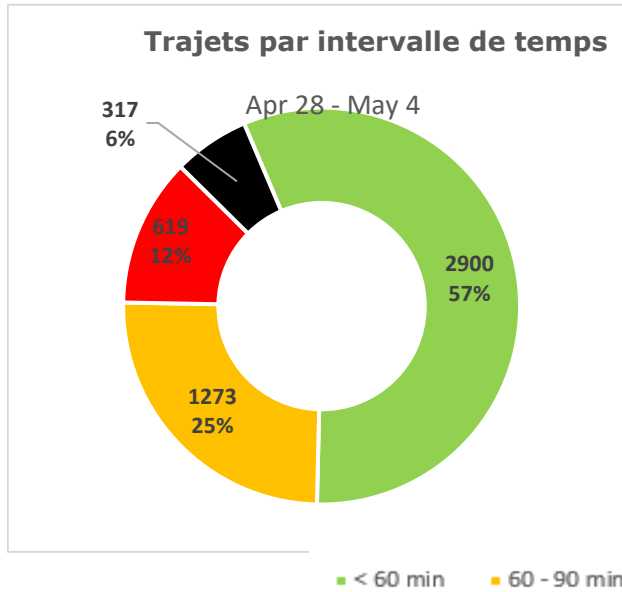

### Temps moyen de rotation dans la zone de transit (min)

Temps moyen entre l'entrée et la sortie de la zone de transit

### Temps moyen de rotation dans le terminal (min)

Temps moyen entre l'entrée et la sortie du terminal

### Temps moyen de rotation total (min)

Temps moyen entre l'entrée dans la zone de transit et la sortie du terminal

### Nombre de trajets faisant l'objet d'un suivi

Nombre de trajets vers le terminal enregistrés par les localisateurs GPS au cours de la semaine.

#### Porte

#### Porte

#### Total

16	17	16
35	28	34
51	46	50
4,562	547	5,109

### Temps de rotation par heure

Temps de rotation moyen, par heure, enregistré par les localisateurs GPS dans les zones de transit et sur les terminaux

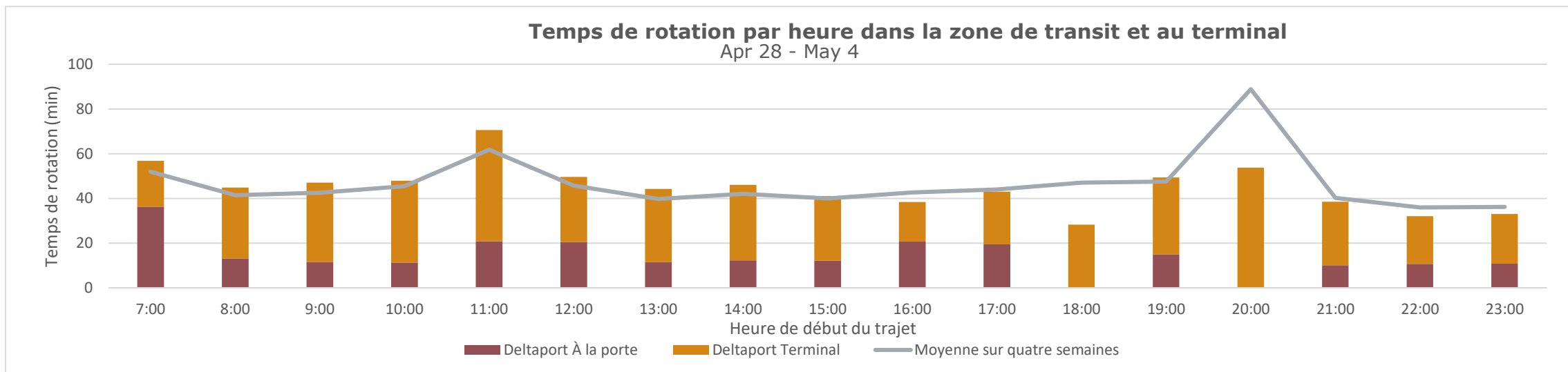

## Rapport hebdomadaire sur le temps de rotation des camions à Deltaport

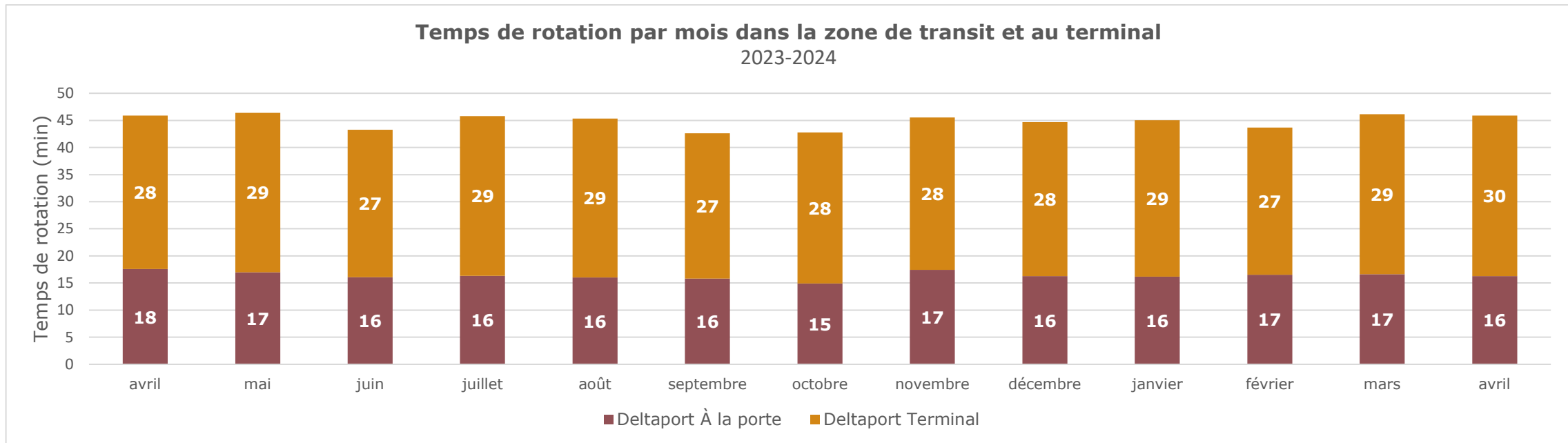
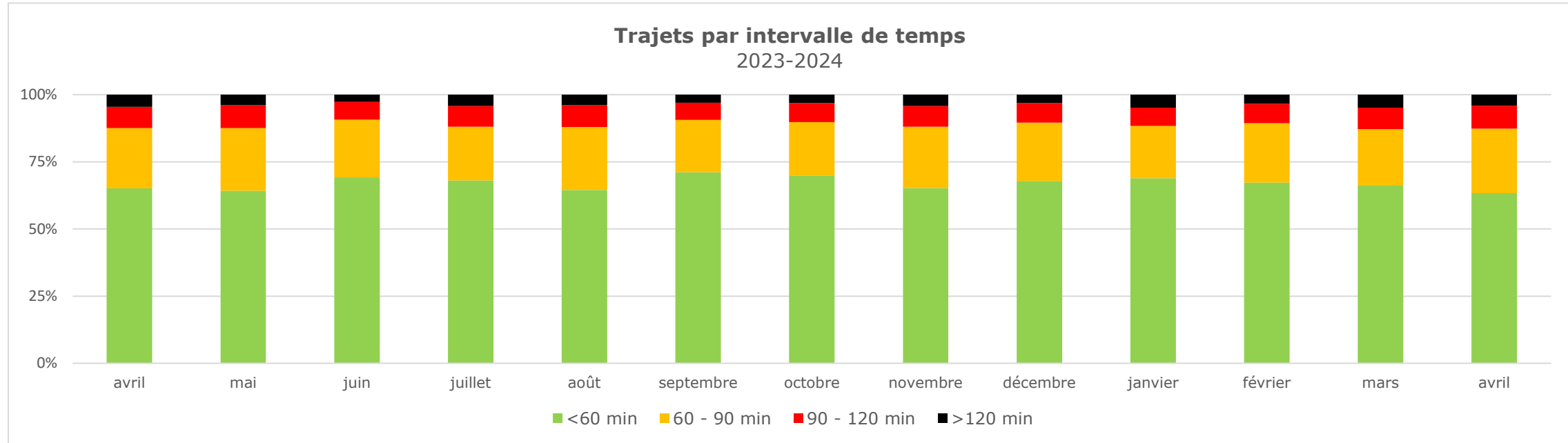

# Rapport hebdomadaire sur le temps de rotation des camions à Vanterm

Période visée : Apr 28 - May 4, 2024

## Statistiques

### Trajets par intervalle de temps

Proportion de trajets GPS effectués à partir de la zone de transit et jusqu'à la sortie du terminal en <60 minutes, 60-90 minutes, 90-120 minutes, et >120 minutes.

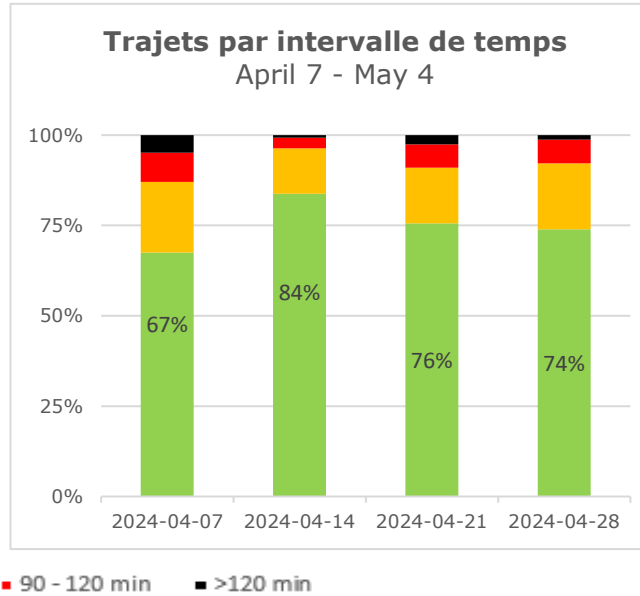
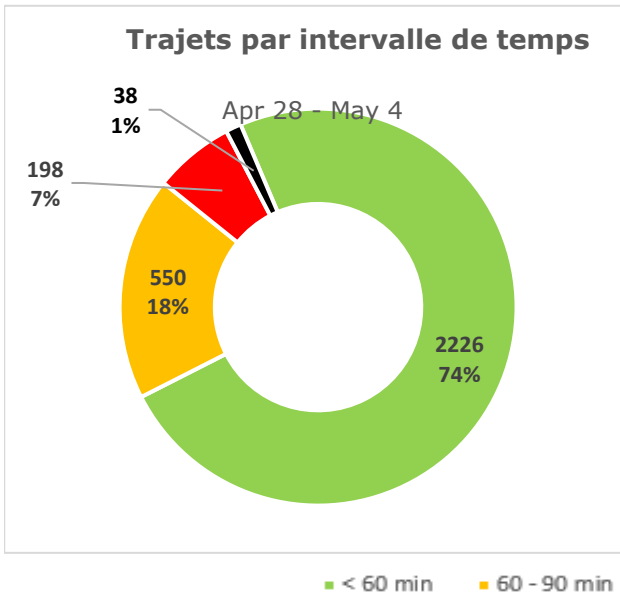

### Temps moyen de rotation dans la zone de transit (min)

Temps moyen entre l'entrée et la sortie de la zone de transit

### Temps moyen de rotation dans le terminal (min)

Temps moyen entre l'entrée et la sortie du terminal

### Temps moyen de rotation total (min)

Temps moyen entre l'entrée dans la zone de transit et la sortie du terminal

### Nombre de trajets faisant l'objet d'un suivi

Nombre de trajets vers le terminal enregistrés par les localisateurs GPS au cours de la semaine.

	Porte	Porte	Total
Temps moyen de rotation dans la zone de transit (min)	13	7	12
Temps moyen de rotation dans le terminal (min)	34	23	32
Temps moyen de rotation total (min)	47	30	44
Nombre de trajets faisant l'objet d'un suivi	2,603	409	3,012

### Temps de rotation par heure

Temps de rotation moyen, par heure, enregistré par les localisateurs GPS dans les zones de transit et sur les

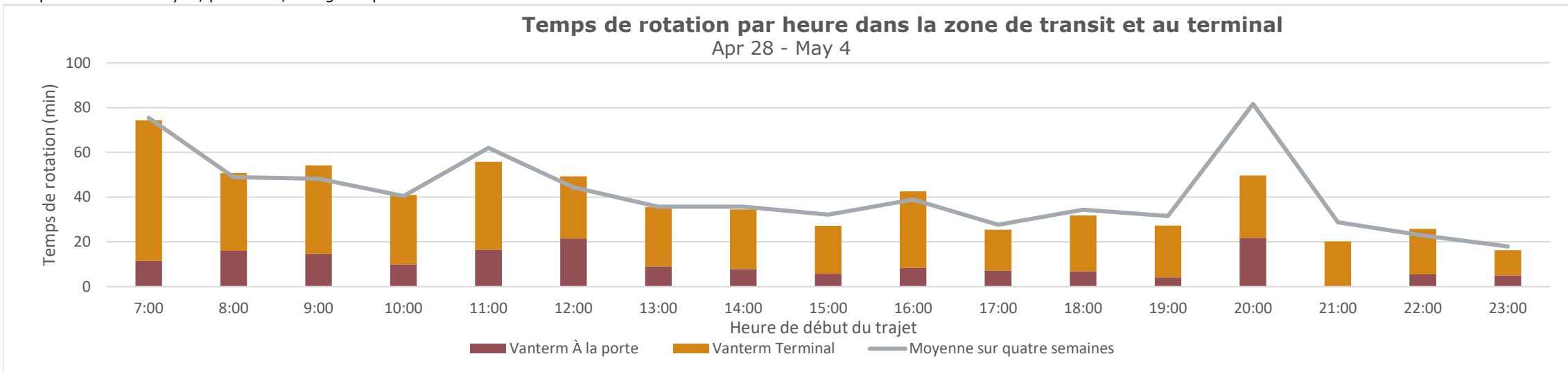

## Rapport hebdomadaire sur le temps de rotation des camions à Vanterm

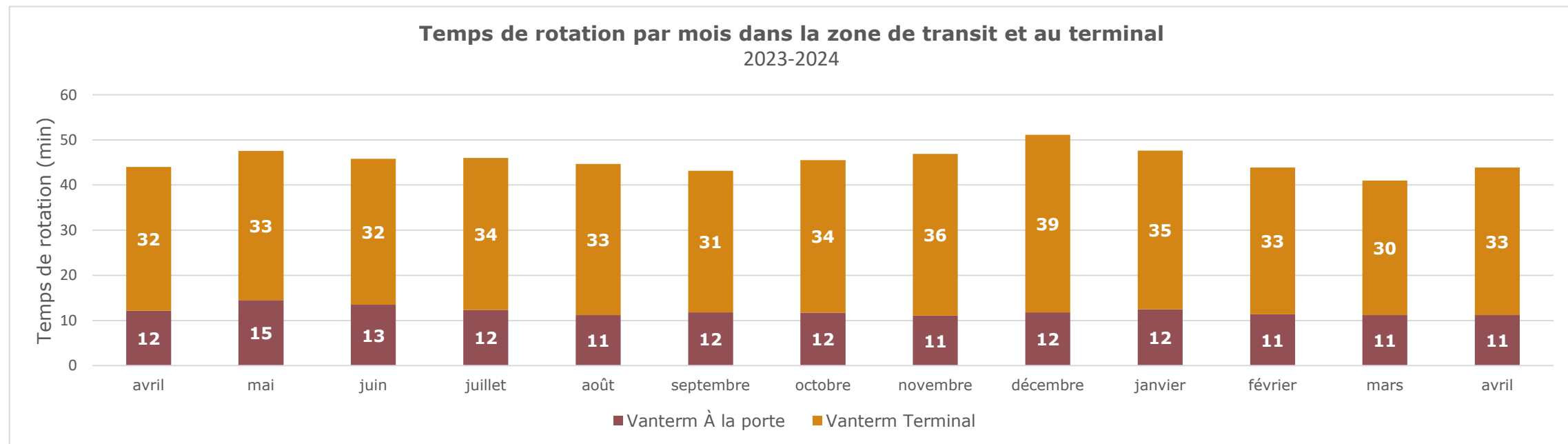
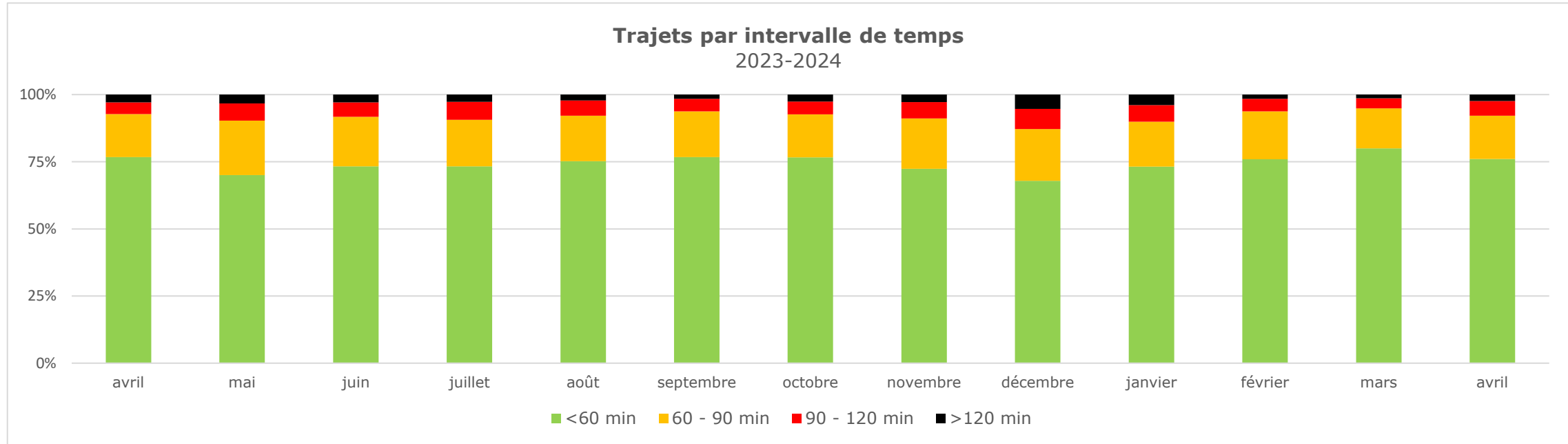

# Rapport hebdomadaire sur le temps de rotation des camions à Centerm

Période visée : Apr 28 - May 4, 2024

## Statistiques

### Trajets par intervalle de temps

Proportion de trajets GPS effectués à partir de la zone de transit et jusqu'à la sortie du terminal en <60 minutes, 60-90 minutes, 90-120 minutes, et >120 minutes.

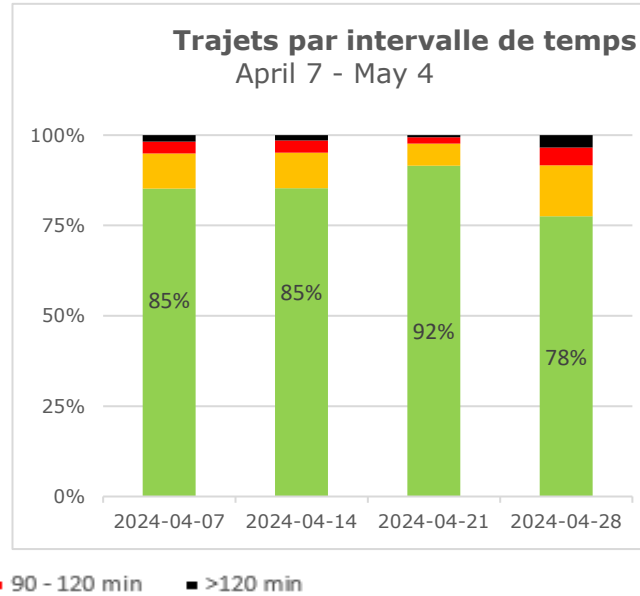
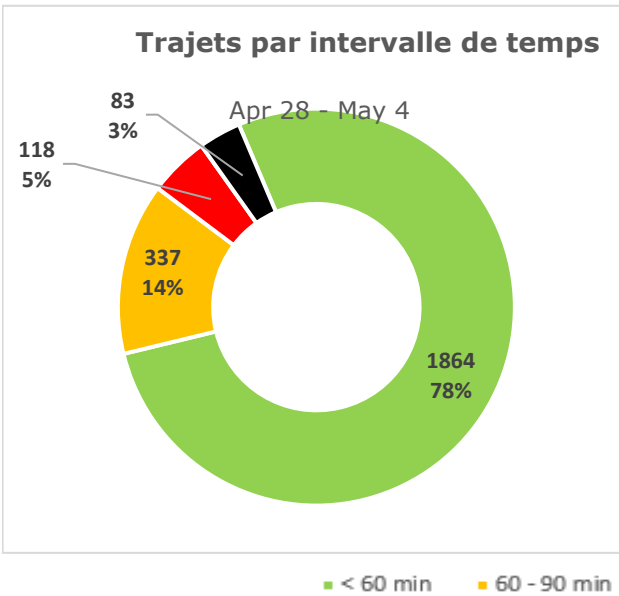

### Temps moyen de rotation dans la zone de transit (min)

Temps moyen entre l'entrée et la sortie de la zone de transit

### Temps moyen de rotation dans le terminal (min)

Temps moyen entre l'entrée et la sortie du terminal

### Temps moyen de rotation total (min)

Temps moyen entre l'entrée dans la zone de transit et la sortie du terminal

### Nombre de trajets faisant l'objet d'un suivi

Nombre de trajets vers le terminal enregistrés par les localisateurs GPS au cours de la semaine.

	Porte	Porte	Total
Temps moyen de rotation dans la zone de transit (min)	5	3	5
Temps moyen de rotation dans le terminal (min)	41	30	40
Temps moyen de rotation total (min)	46	33	45
Nombre de trajets faisant l'objet d'un suivi	2,234	168	2,402

### Temps de rotation par heure

Temps de rotation moyen, par heure, enregistré par les localisateurs GPS dans les zones de transit et sur les

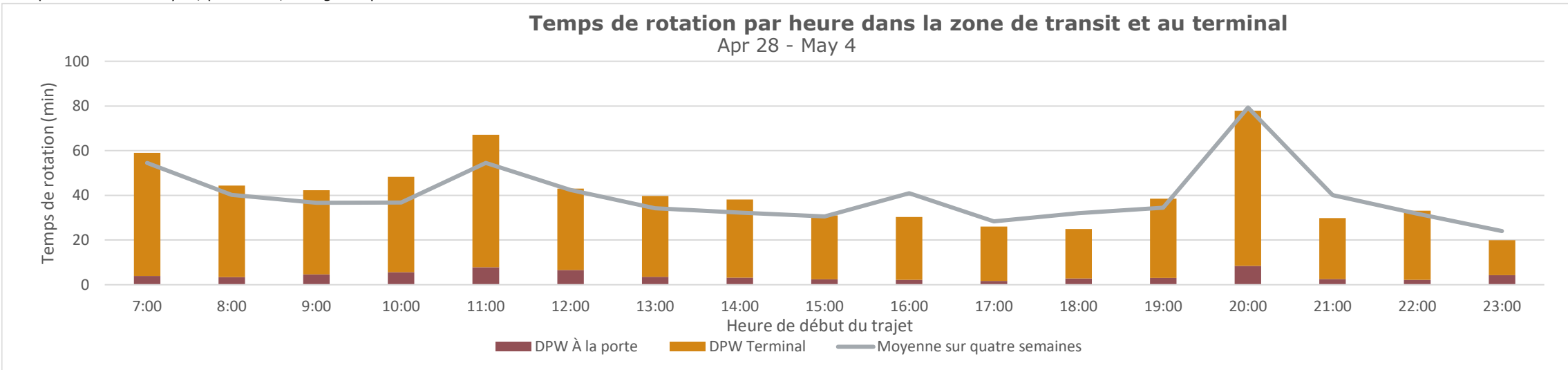

## Rapport hebdomadaire sur le temps de rotation des camions à DPW-Vancouver

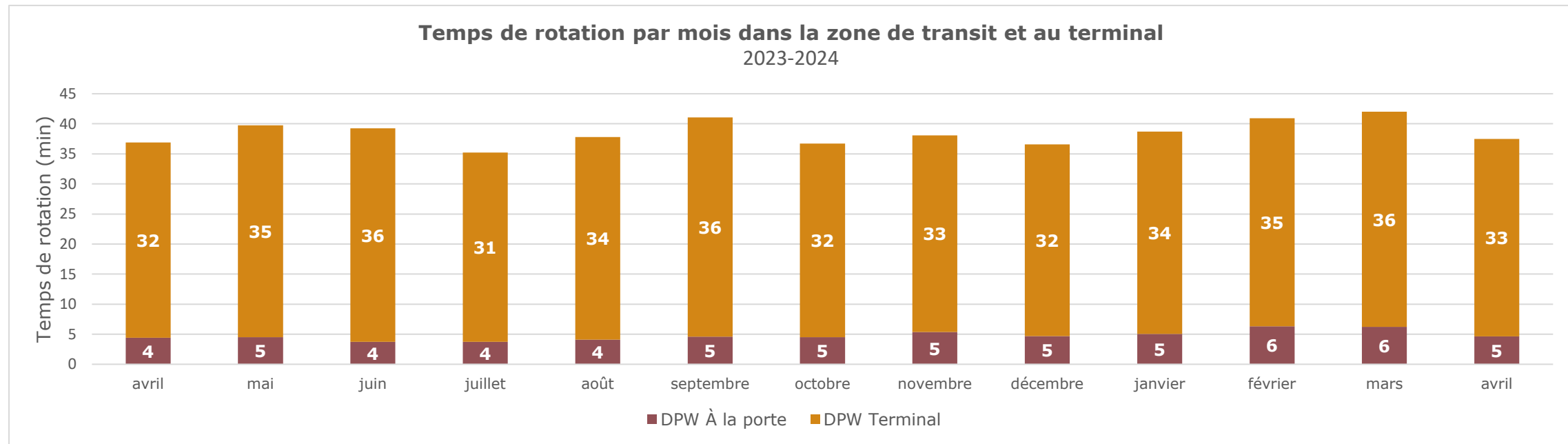
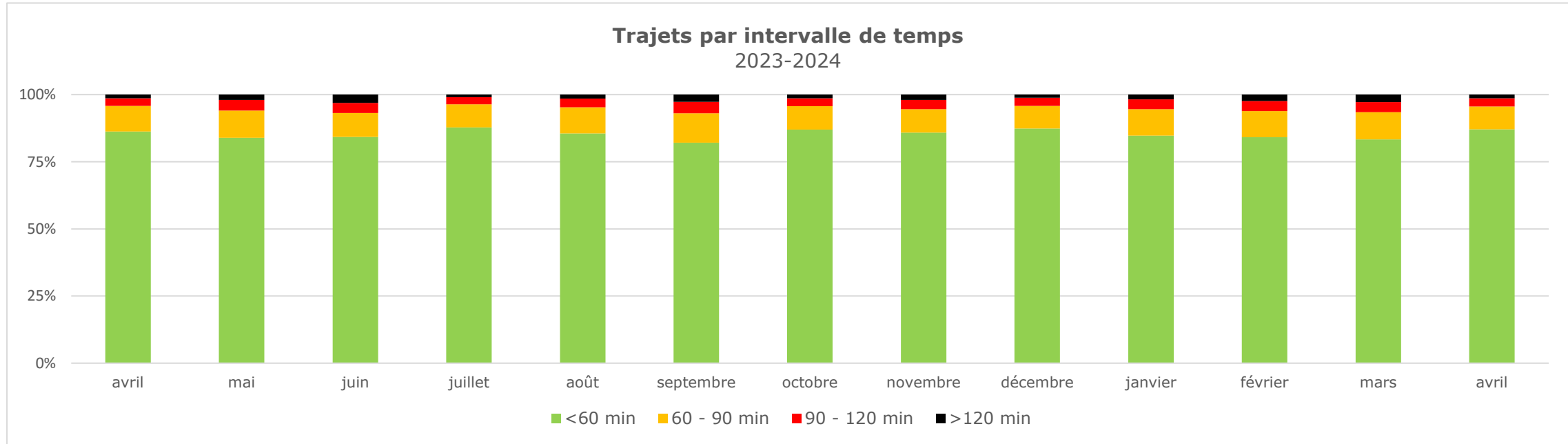

# Rapport hebdomadaire sur le temps de rotation des camions à FSD

Période visée : Apr 28 - May 4, 2024

## Trajets par intervalle de temps

Proportion de trajets GPS effectués à partir de la zone de transit et jusqu'à la sortie du terminal en <60 minutes, 60-90 minutes, 90-120 minutes, et >120 minutes.

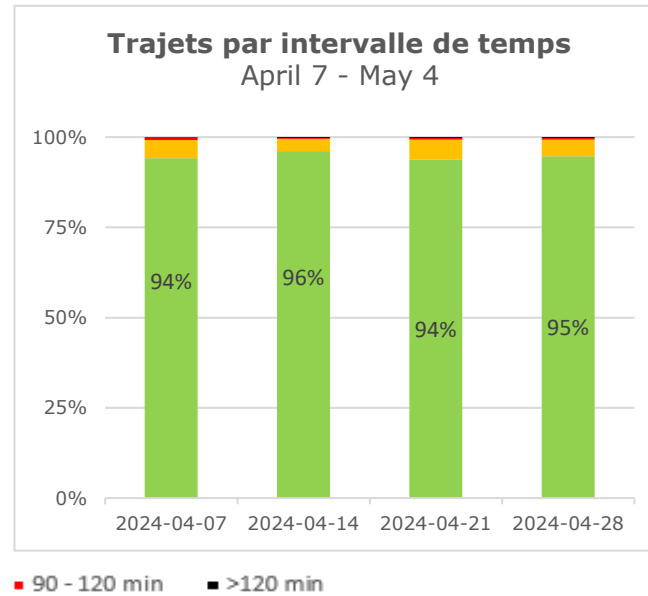
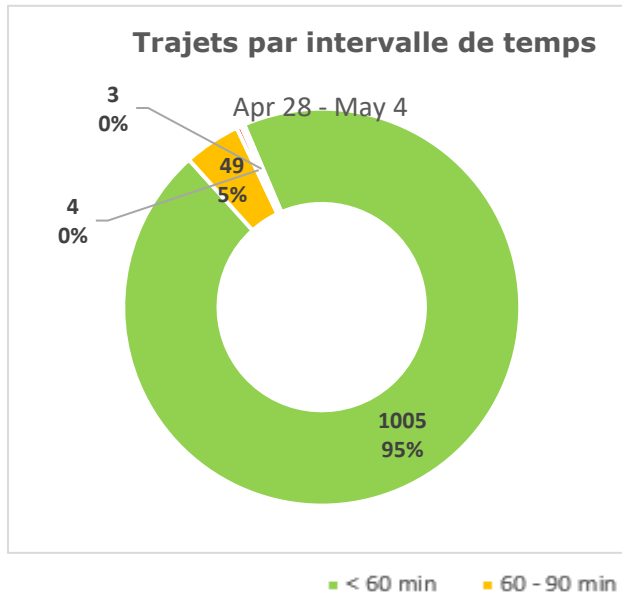

## Statistiques

### Temps moyen de rotation dans la zone de transit (min)

Temps moyen entre l'entrée et la sortie de la zone de transit

Porte diurne	Porte	Total
9	8	8

### Temps moyen de rotation dans le terminal (min)

Temps moyen entre l'entrée et la sortie du terminal

15	14	15
----	----	----

### Temps moyen de rotation total (min)

Temps moyen entre l'entrée dans la zone de transit et la sortie du terminal

24	22	23
----	----	----

### Nombre de trajets faisant l'objet d'un suivi

Nombre de trajets vers le terminal enregistrés par les localisateurs GPS au cours de la semaine.

764	297	1,061
-----	-----	-------

## Temps de rotation par heure

Temps de rotation moyen, par heure, enregistré par les localisateurs GPS dans les zones de transit et sur les

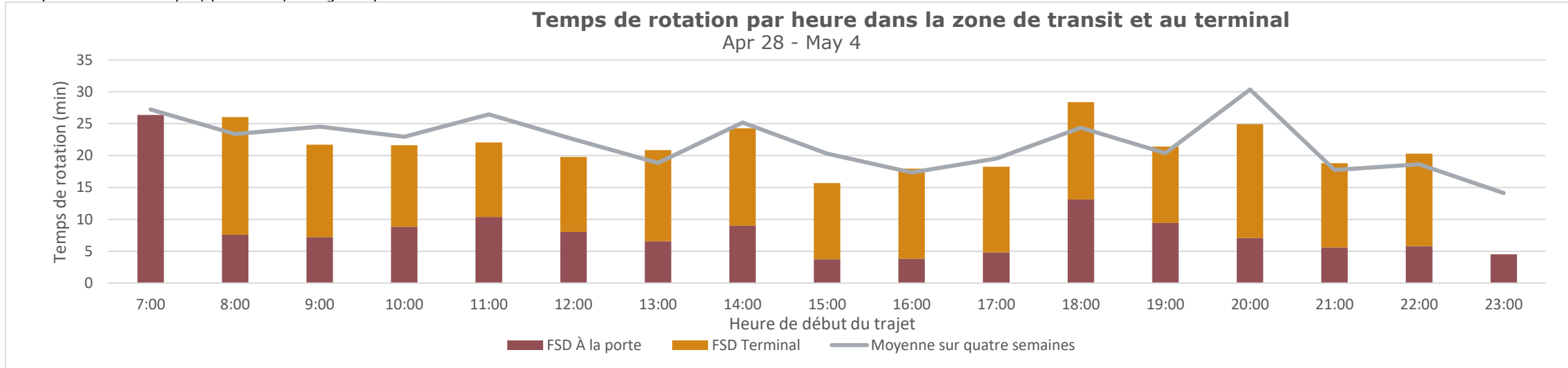

## Rapport hebdomadaire sur le temps de rotation des camions à FSD

Trajets par intervalle de temps  
2023-2024

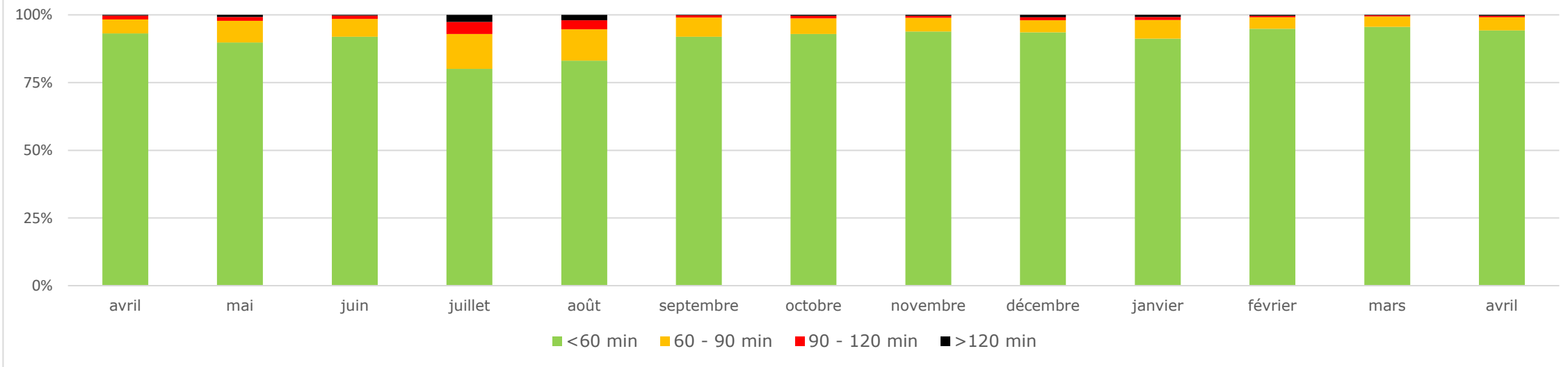

Temps de rotation par mois dans la zone de transit et au terminal  
2023-2024

