

Statistiques hebdomadaires

	Porte diurne	Porte nocturne	Total
Temps moyen de rotation dans la zone de transit (min)			
Temps moyen entre l'entrée et la sortie de la zone de transit	3	4	3
Temps moyen de rotation dans le terminal (min)			
Temps moyen entre l'entrée et la sortie du terminal	34	30	33
Temps moyen de rotation total (min)			
Temps moyen entre l'entrée dans la zone de transit et la sortie du terminal	37	34	36
Nombre de trajets faisant l'objet d'un suivi			
Nombre de trajets vers le terminal enregistrés par les localisateurs GPS au cours de la semaine	1,576	1,269	2,845

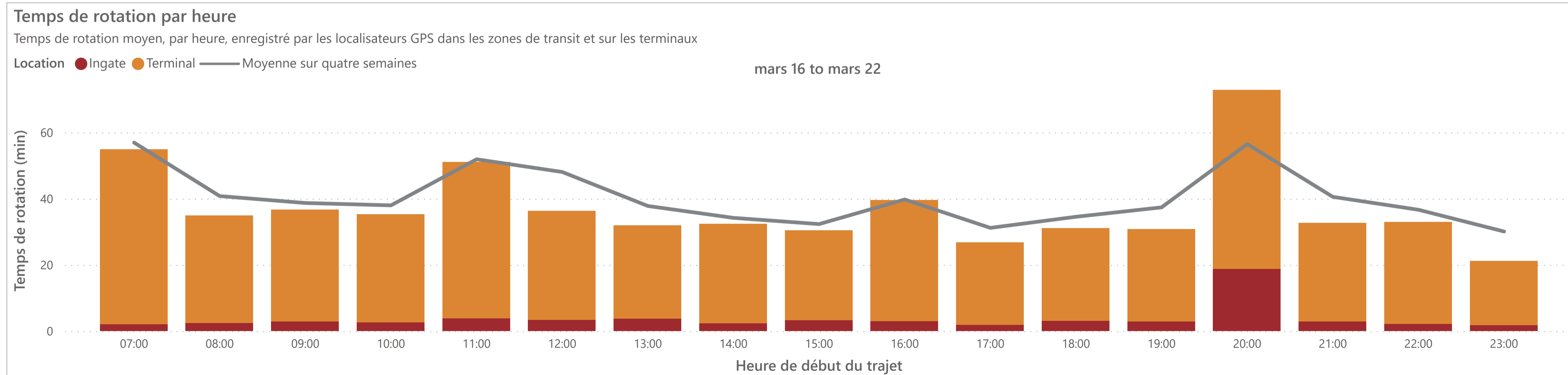

Trajets par intervalle de temps

Intervalle ● <60 ● 60-90 ● 90-120 ● >120

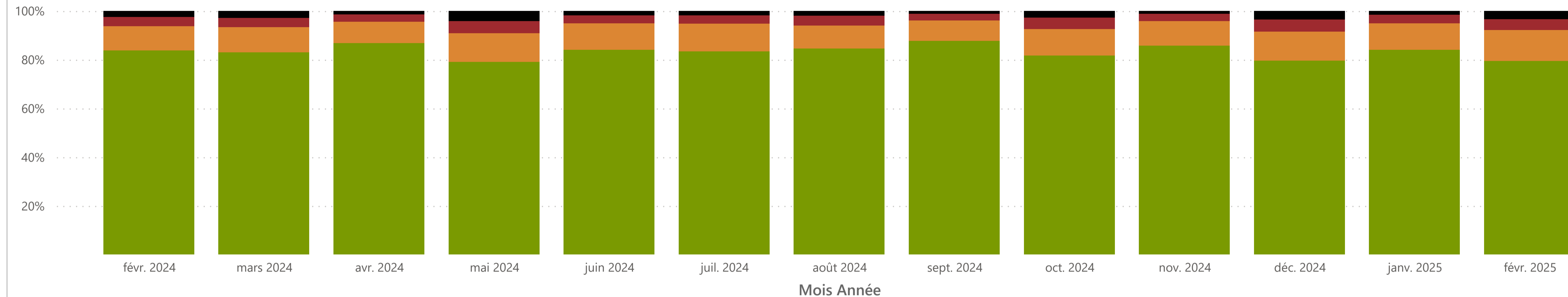

Temps de rotation par mois dans la zone de transit et au terminal

Location ● Ingate ● Terminal

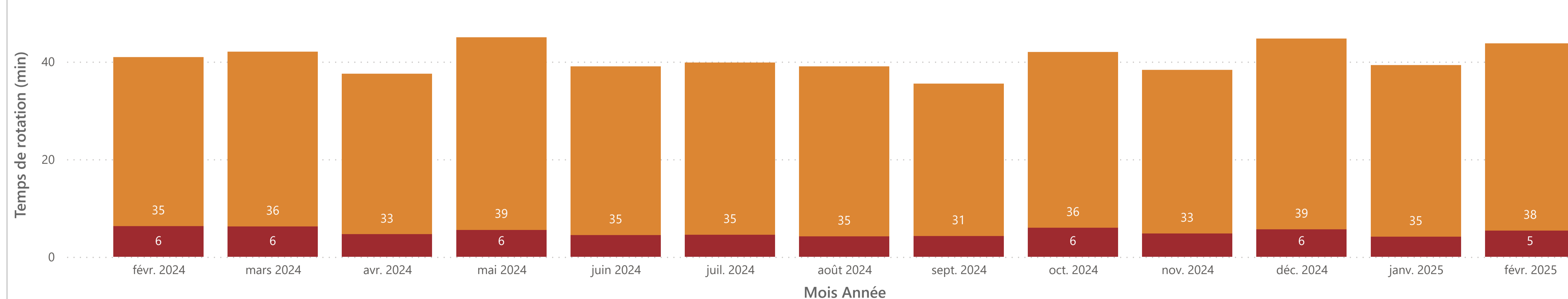

Trajets par intervalle de temps

Proportion de trajets GPS effectués à partir de la zone de transit et jusqu'à la sortie du terminal en <60 minutes, 60-90 minutes, 90-120 minutes, et >120 minutes.

Intervalle ● <60 ● 60-90 ● 90-120 ● >120

mars 16 to mars 22

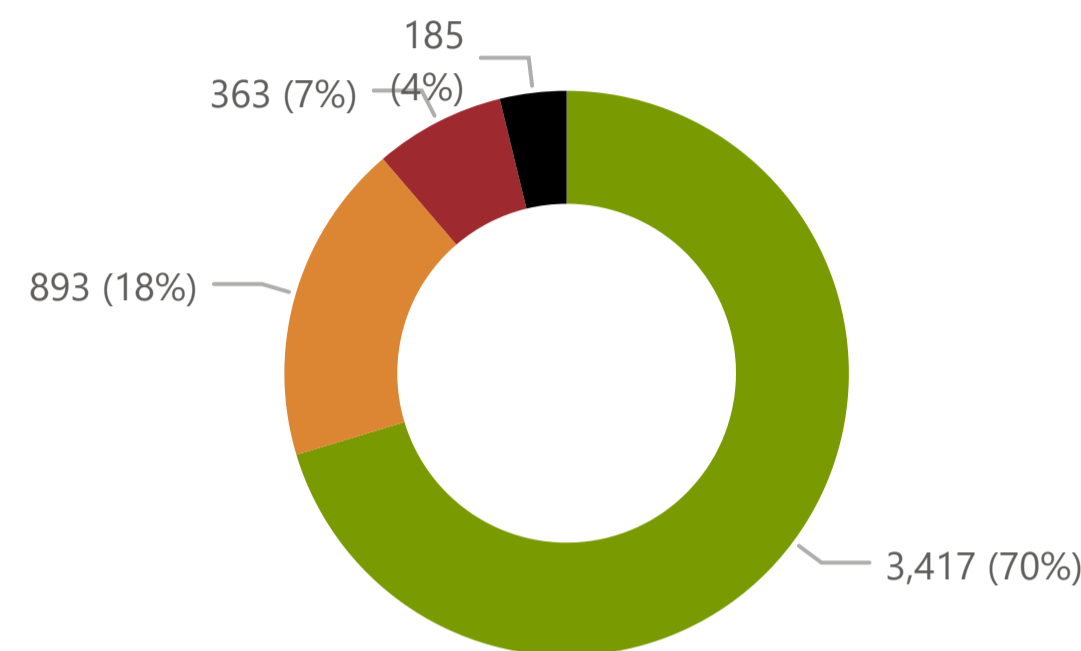

févr 23 au mars 22

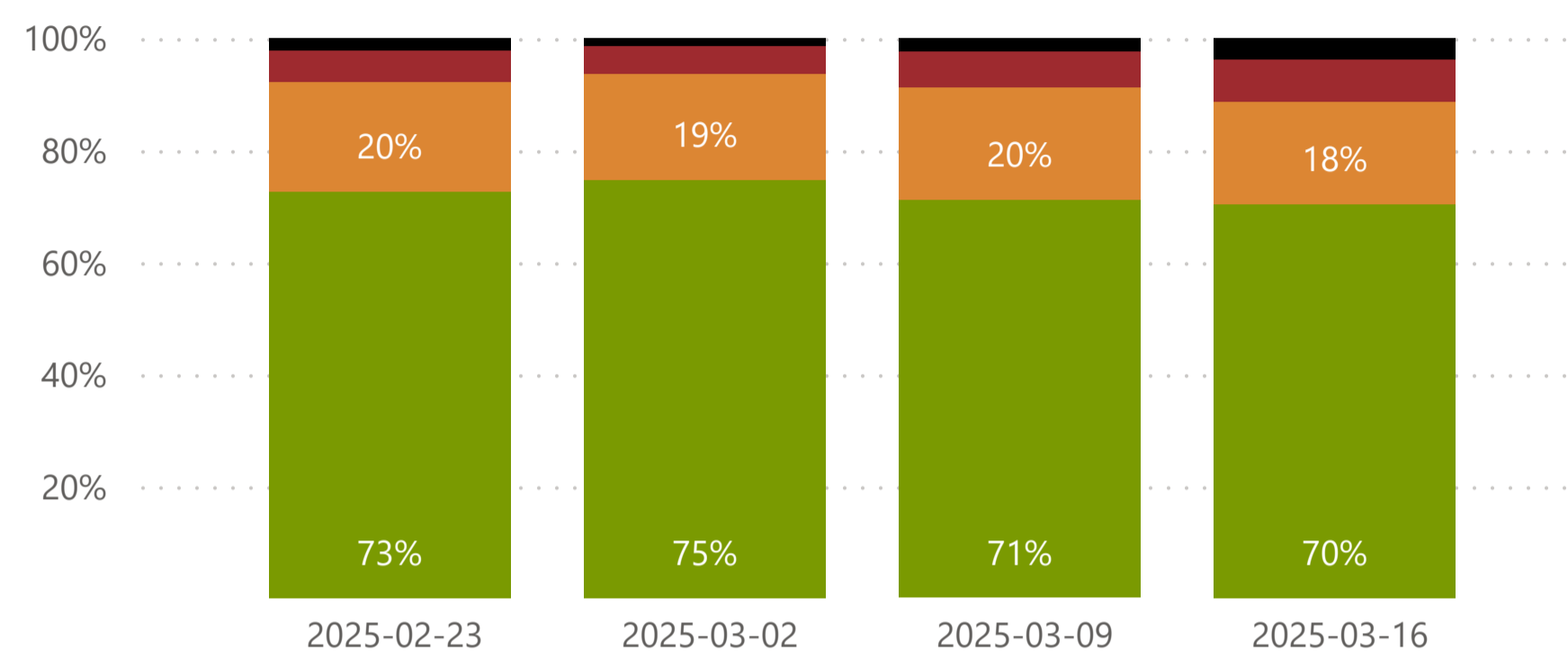

Statistiques hebdomadaires

	Porte diurne	Porte nocturne	Total
Temps moyen de rotation dans la zone de transit (min)			
Temps moyen entre l'entrée et la sortie de la zone de transit	16	17	16
Temps moyen de rotation dans le terminal (min)			
Temps moyen entre l'entrée et la sortie du terminal	31	20	29
Temps moyen de rotation total (min)			
Temps moyen entre l'entrée dans la zone de transit et la sortie du terminal	46	37	44
Nombre de trajets faisant l'objet d'un suivi			
Nombre de trajets vers le terminal enregistrés par les localisateurs GPS au cours de la semaine	4,001	856	4,857

Temps de rotation par heure

Temps de rotation moyen, par heure, enregistré par les localisateurs GPS dans les zones de transit et sur les terminaux

Location ● Ingate ● Terminal — Moyenne sur quatre semaines

mars 16 to mars 22

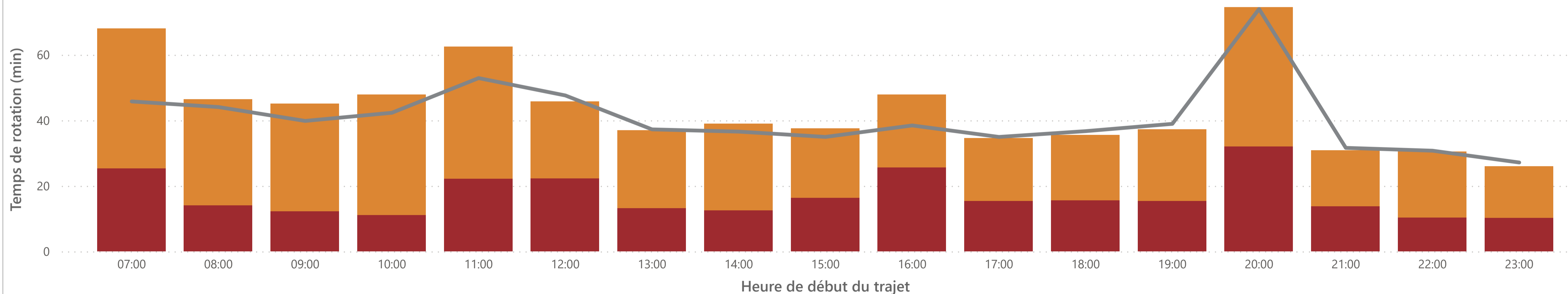

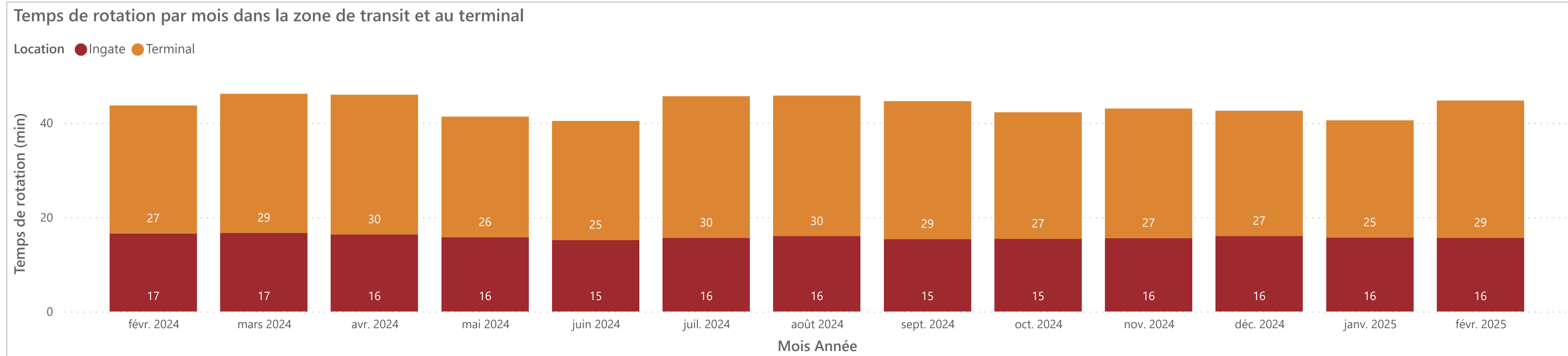
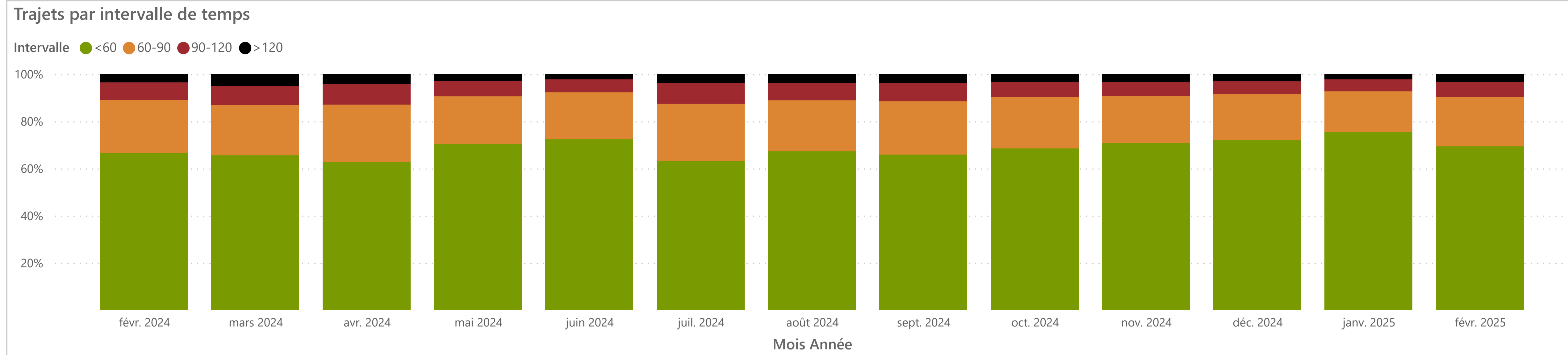

Trajets par intervalle de temps

Proportion de trajets GPS effectués à partir de la zone de transit et jusqu'à la sortie du terminal en <60 minutes, 60-90 minutes, 90-120 minutes, et >120 minutes.

Intervalle ● <60 ● 60-90 ● 90-120 ● >120

mars 16 to mars 22

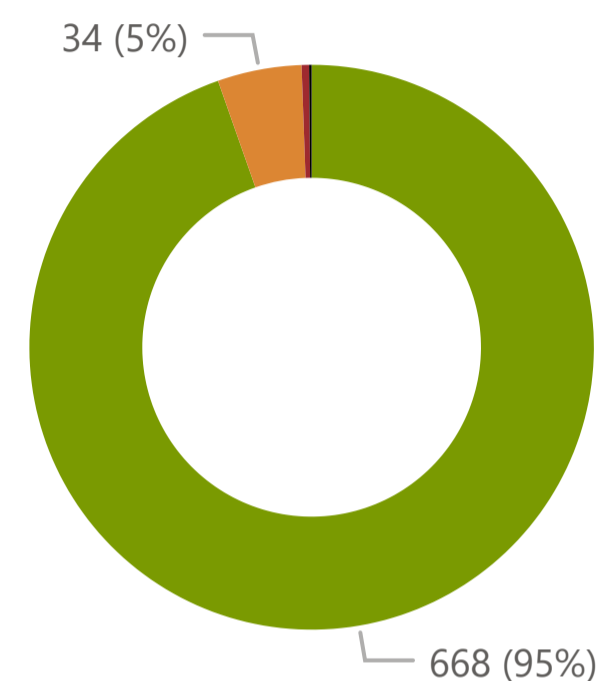

févr 23 au mars 22

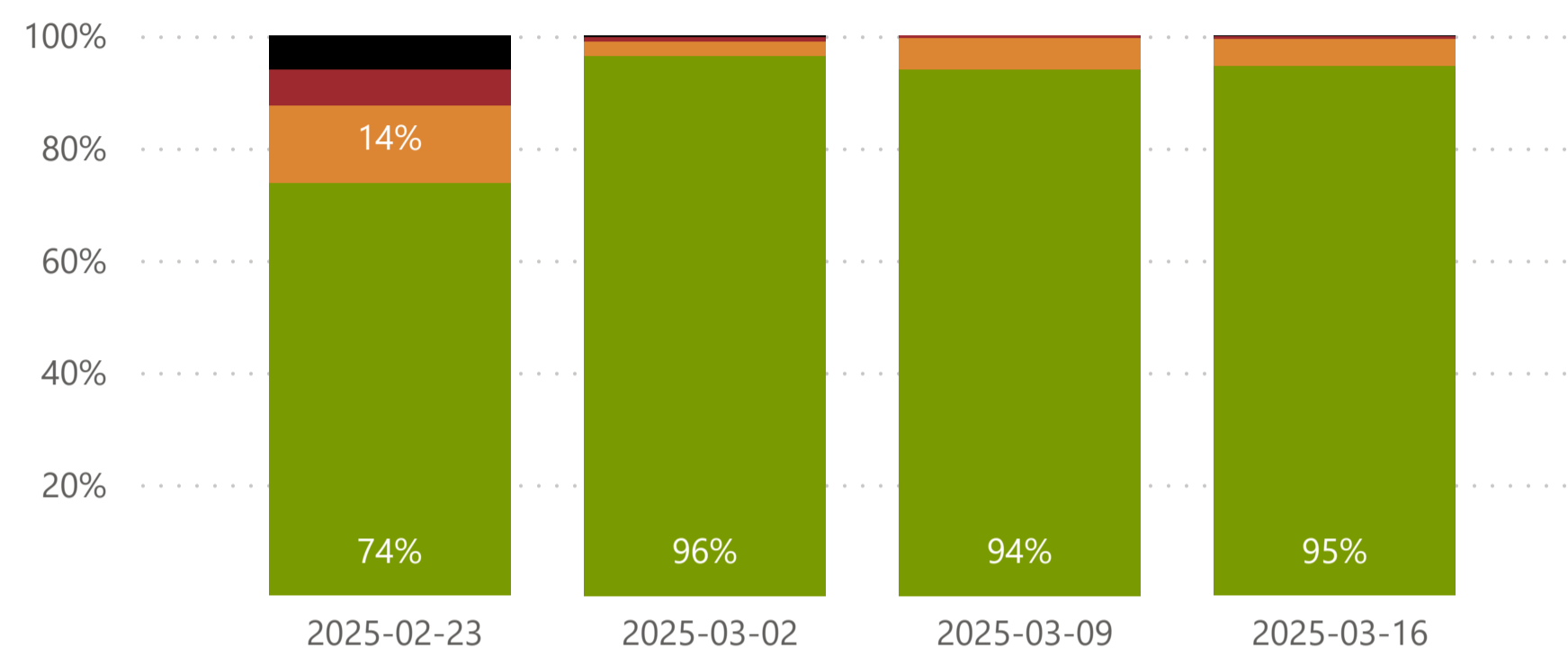

Statistiques hebdomadaires

	Porte diurne	Porte nocturne	Total
Temps moyen de rotation dans la zone de transit (min)			
Temps moyen entre l'entrée et la sortie de la zone de transit	7	7	7
Temps moyen de rotation dans le terminal (min)			
Temps moyen entre l'entrée et la sortie du terminal	18	13	16
Temps moyen de rotation total (min)			
Temps moyen entre l'entrée dans la zone de transit et la sortie du terminal	25	20	23
Nombre de trajets faisant l'objet d'un suivi			
Nombre de trajets vers le terminal enregistrés par les localisateurs GPS au cours de la semaine	491	215	706

Temps de rotation par heure

Temps de rotation moyen, par heure, enregistré par les localisateurs GPS dans les zones de transit et sur les terminaux

Location ● Ingate ● Terminal — Moyenne sur quatre semaines

mars 16 to mars 22

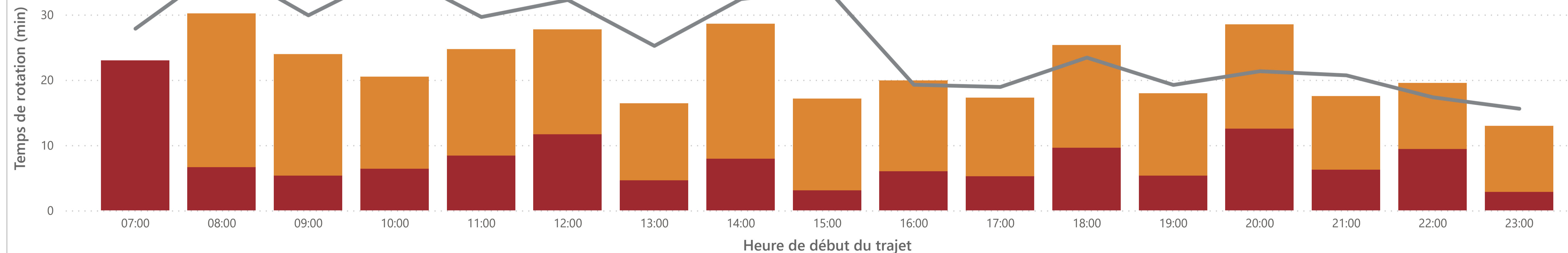

Trajets par intervalle de temps

Intervalle ● <60 ● 60-90 ● 90-120 ● >120

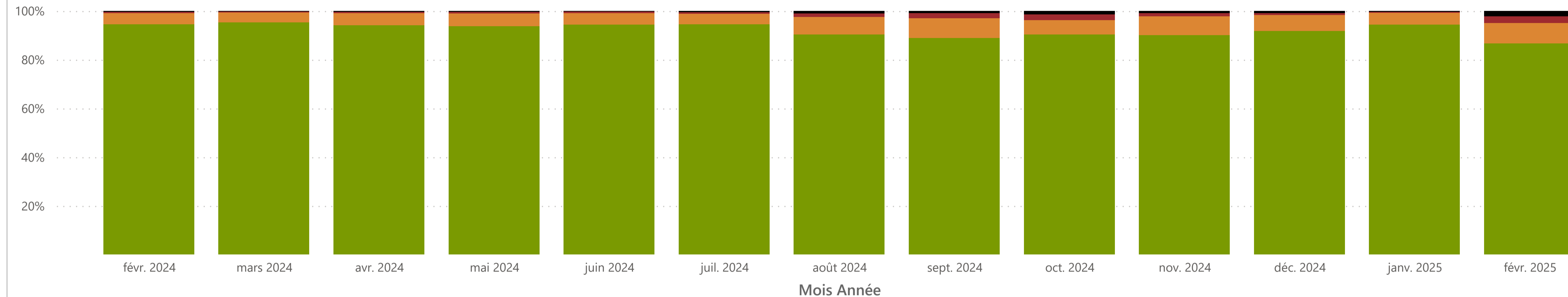

Temps de rotation par mois dans la zone de transit et au terminal

Location ● Ingate ● Terminal

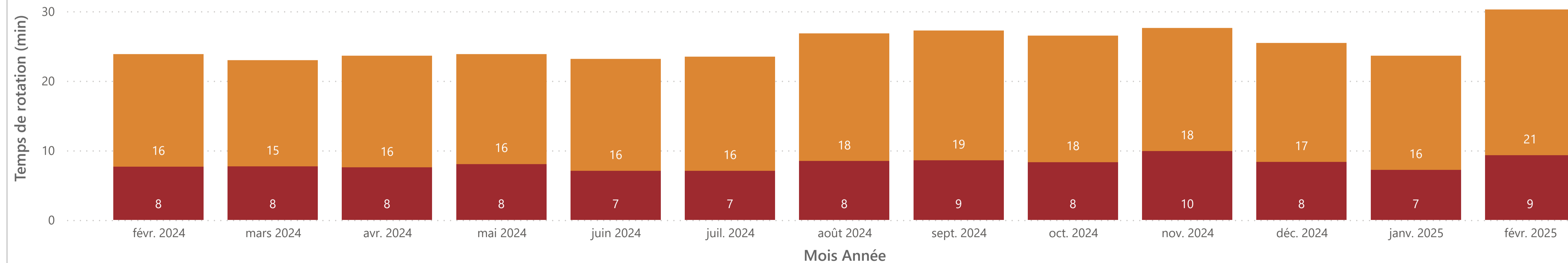

Trajets par intervalle de temps

Proportion de trajets GPS effectués à partir de la zone de transit et jusqu'à la sortie du terminal en <60 minutes, 60-90 minutes, 90-120 minutes, et >120 minutes.

Intervalle ● <60 ● 60-90 ● 90-120 ● >120

mars 16 to mars 22

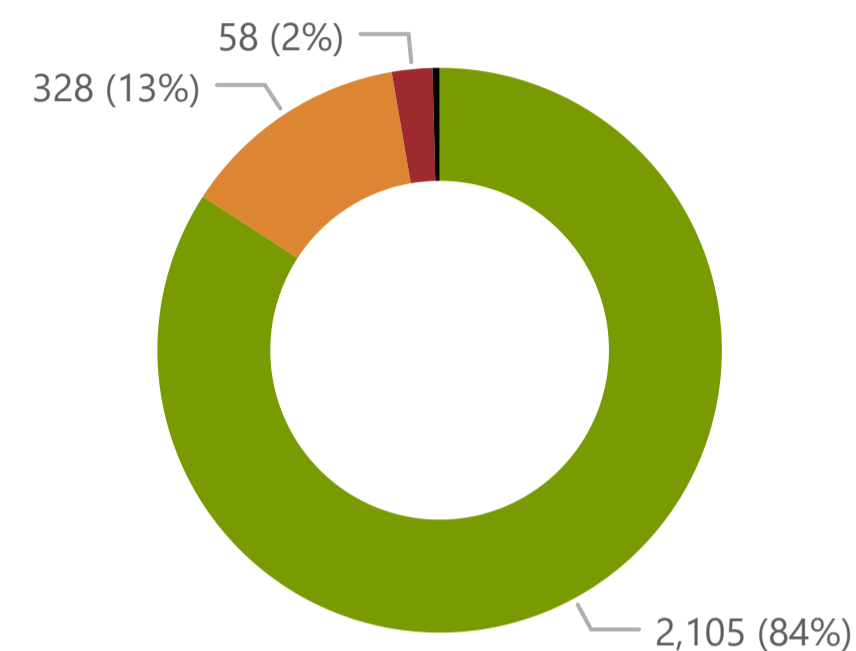

févr 23 au mars 22

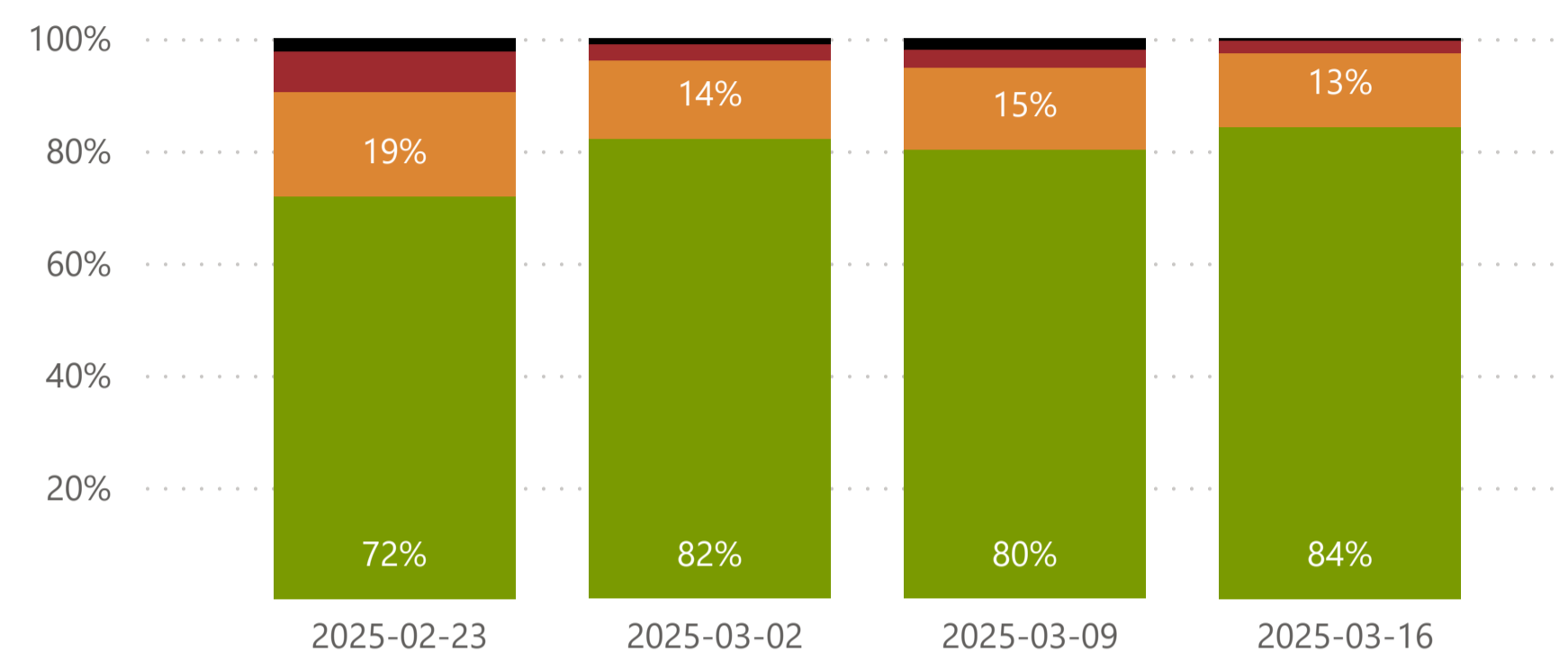

Statistiques hebdomadaires

	Porte diurne	Porte nocturne	Total
Temps moyen de rotation dans la zone de transit (min)			
Temps moyen entre l'entrée et la sortie de la zone de transit	12	6	12
Temps moyen de rotation dans le terminal (min)			
Temps moyen entre l'entrée et la sortie du terminal	27	26	27
Temps moyen de rotation total (min)			
Temps moyen entre l'entrée dans la zone de transit et la sortie du terminal	39	32	39
Nombre de trajets faisant l'objet d'un suivi			
Nombre de trajets vers le terminal enregistrés par les localisateurs GPS au cours de la semaine	2,355	138	2,493

Temps de rotation par heure

Temps de rotation moyen, par heure, enregistré par les localisateurs GPS dans les zones de transit et sur les terminaux

Location ● Ingate ● Terminal — Moyenne sur quatre semaines

mars 16 to mars 22

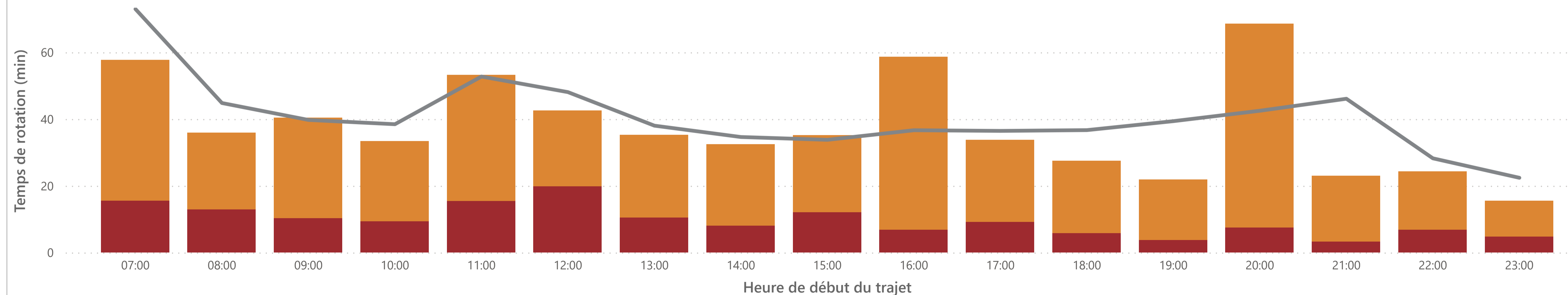

Trajets par intervalle de temps

Intervalle ● <60 ● 60-90 ● 90-120 ● >120

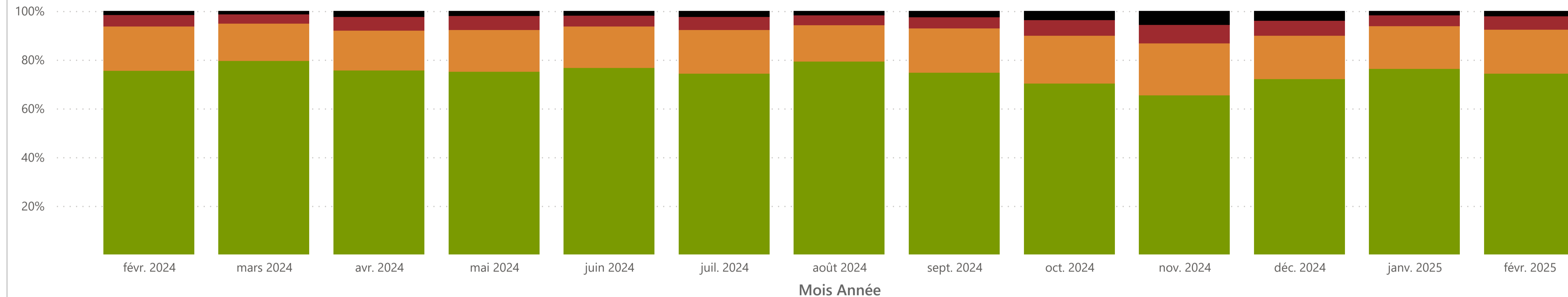

Temps de rotation par mois dans la zone de transit et au terminal

Location ● Ingate ● Terminal

